

# Brugse Kajak Klub

## 26ste Brugse Kajakdoortocht

- 20 maart 2016 -



**VKKF**  
Vlaamse Kano & Kajak Federatie vzw

**BRUGGE**  
WERELDERFOODSTAD



Provincie  
**West-Vlaanderen**  
Door mensen gedreven.

1. Beernem (Kijkuit)-Brugge (BKK) : BKK-Kijkuit-BKK : 26 km of Kijkuit-Clubhuis BKK : 13 km  
Vertrek BKK : 9.00 u (lange tocht) - Vertrek Kijkuit : 10.30 - 11.00 u - Inschrijvingen : vanaf 9.30 u
2. Brugse Reien ('s namiddags) : Coupure-Minnewater-Gistfabriek (heen en terug) 10 km  
Vertrek BKK : 13.30 u - Inschrijvingen : vanaf 12.30 u
3. Deelname : 3,50 euro
4. Adres : Buiten Katelijnevest - Jachthaven Flandria - 8000 Brugge
5. Info : E-mail: [toertocht@kajakbrugge.be](mailto:toertocht@kajakbrugge.be)  
Website: [www.kajakbrugge.be](http://www.kajakbrugge.be)

**Met medewerking van** : het Ministerie van de Vlaamse Gemeenschap afdeling Waterwegen Kust; Provinciebestuur West-Vlaanderen; Stad Brugge; Vlaamse Vereniging voor Watersport; Blackton; VVW Flandria-Jachthaven; Nederlandstalig Kano Verbond; Provinciaal Comité West-Vlaanderen Kano Kajak; Vlaamse Kruis.

[www.kajakbrugge.be](http://www.kajakbrugge.be)

Beste Kano- en Kajakvrienden !

De Brugse Kajak Klub nodigt u uit op haar **26ste Brugse Kajakdoortocht** die doorgaat op **zondag 20 maart 2016**. De 26ste Brugse Kajakdoortocht bestaat uit drie verschillende trajecten.

## Traject 1

### Beernem-Kijkuit (Kanaal Brugge-Gent) en de Brugse Reien (23 km)

Er wordt gevaren op het kanaal Brugge-Gent. Via Moerbrugge en Steenbrugge bereik je het clublokaal van de Brugse Kajak Klub voor de picnic. Een heerlijke kom soep wordt u aangeboden door de Brugse Kajak Klub. Afstand ongeveer 13 km. De inschrijvingen gebeuren in de Kijkuit vanaf 9.30 u. De start geschiedt tussen 10.30 en 11.00. De Brugse Kajak Klub voorziet een **pendeldienst** vanuit de Kijkuit naar Brugge (tussen 9.00 en 11.00 u). Geen enkele wagen blijft achter in Beernem. De wagens worden op de voorziene parking in Brugge (zone 1) geplaatst. Zie plan **Parking**

## Traject 2

### BKK-Kijkuit-BKK en de Brugse Reien (36 km)

Vertrek aan de BKK omstreeks 9.00 tot aan de Kijkuit en terug.



Ligging Kijkuit (B) :  
Afrif 10 - E40

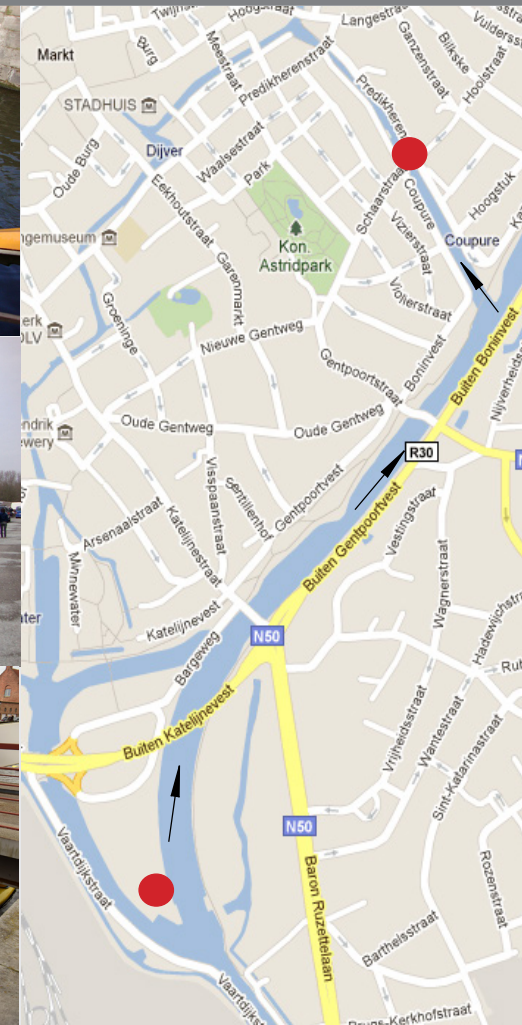
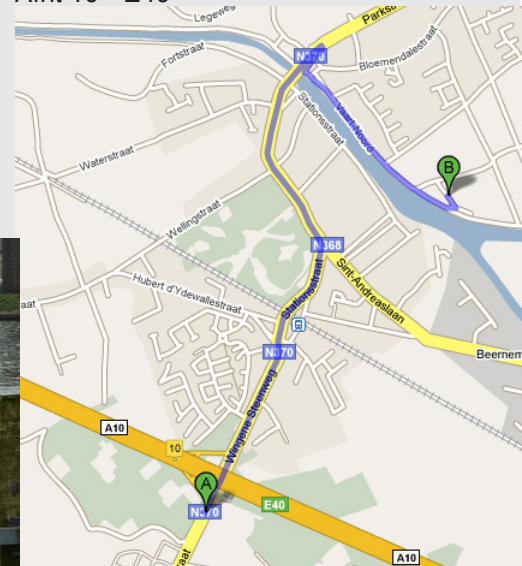

## Traject 3

### Brugse Reien (heen en terug) 10 km

Inschrijven aan het clublokaal van de BKK vanaf 12.30, start om 13.30 u stipt ! De tocht loopt van het clublokaal naar het Sas van de Coupure (overdragen) en via de Reien naar het Minewater en de Gistfabriek (het keerpunt) en langs dezelfde weg terug. Afstand 10km. Op zondag is er vanaf 11.00 u tot uitputting van de voorraad een **broodje-worst** verkrijgbaar aan een economische prijs.

## Inschrijvingslijst

Om het ons en u gemakkelijk te maken, vragen wij dat de clubverantwoordelijken bijgevoegd inschrijvingsformulier voorafgaandelijk zouden invullen en afgeven aan de inschrijvingstafel. Door hun deelname verbinden alle deelnemers zich ertoe alle voorschriften en/of verkeersregels, zowel op het water als op de openbare weg, strikt na te leven.

## Veiligheid

**Veiligheid van de deelnemende kajakvaarder** : Het dragen van een zwemvest op de Brugse Reien wordt is verplicht. Op de Reien dient rechts gevaren te worden en hebben de motorboten voor de toeristen de **absolute voorrang**. De BKK vzw kan niet verantwoordelijk gesteld worden voor gebeurlijke ongevallen, schade of diefstal overkomen aan deelnemers, begeleiders of familieleden voor, tijdens of na de tocht.



# Aanrijroute naar de Brugse Kajak Klub

Ligging Brugse Kajak Klub :  
Afrt 8 - E40

Van de richting Gent (autosnelweg E40)

- 1) In Oostkamp (afrt 9) de autosnelweg verlaten, via de ring van Oostkamp (N338) en de Baron Ruzetelaan (N50) tot aan de ring van Brugge. Van daar af de pijltjes volgen tot aan het clublokaal.
- 2) Via afrt 8 (richting Zeebrugge). Aan het ronde punt rechts en volg het bijhorend plan 1

## Parking Brugse Kajak Klub

De Brugse Kajak Klub heeft voor de Brugse Kajakdoortocht toelating bekommen om het achterste gedeelte van de busparking te mogen gebruiken. Inrijden via de linkerkant van de parking. Het laden en lossen gebeurt aan de slipway en die is te bereiken via de linkerkant van de busparking. Er is parkeerverbod aan de slipway. Om 17.00 u op zondagmiddag wordt de paddel van de Brugse Kajakdoortocht uitgereikt aan de club met het meest aantal deelnemers.

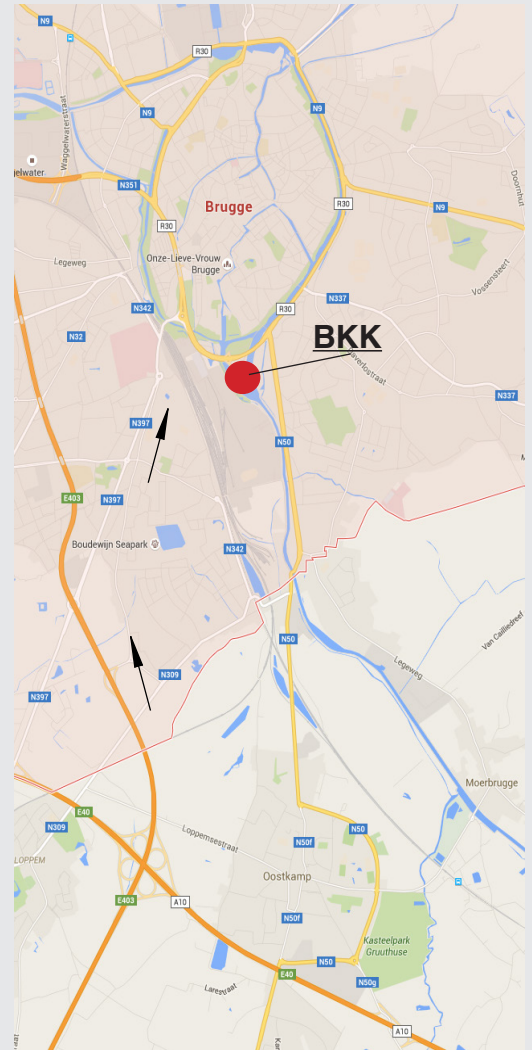

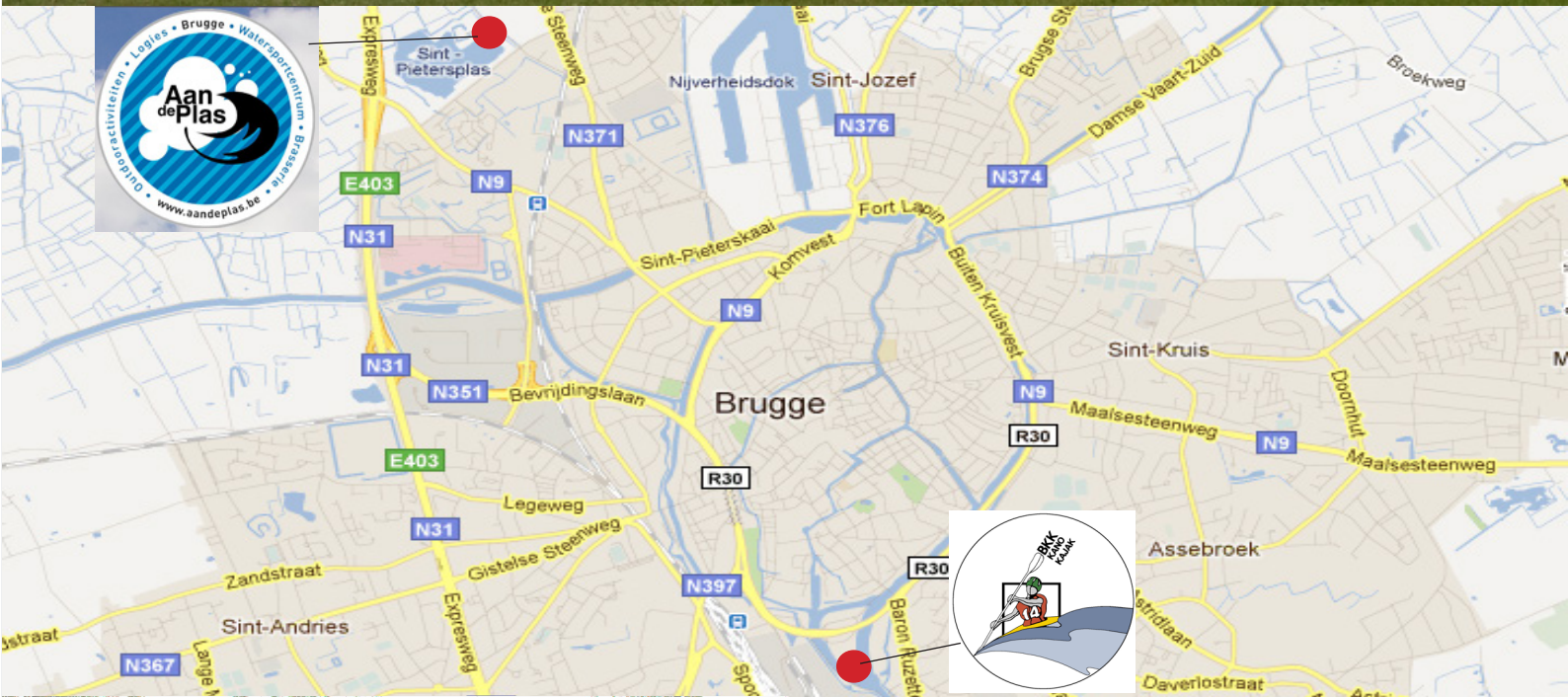

## “ Aan de Plas ”

Blankenbergседijk 73-75  
8000 Brugge

Tel. : 00/32/(0)493513092

Website : [www.aandeplas.com](http://www.aandeplas.com)

